

AGENDA

SCOLAIRE DE TAHITI
2025 - 2026



TIARE
Music
AWARDS
2025

En route pour
la **RENTÉE**

Mieux s'approvisionner

Carrefour

Carrefour Tahiti

HARMELO & LE MINISTÈRE EN CHARGE
DES TRANSPORTS TERRESTRES
PRÉSENTENT

METS TON CASQUE

DJ HARMELO X DJ POKESSI
FEAT. DNZ & PAPEHAU

SCANNE-MOI



JEUNE CONDUCTEUR : TA SÉCURITÉ AVANT TOUT !

- Tu as 14 ans ou plus ?
- Tu veux conduire un scooter 50 cm³ ou une « voiture sans permis » ?
- Tu as besoin du **BSR** (Brevet de Sécurité Routière) !

Direction
des Transports
Terrestres

Sécurité + Responsabilité
= Liberté assurée !

LES 3 ÉTAPES POUR ÊTRE EN RÈGLE :

1. L'ASSR (Attestation Scolaire de Sécurité Routière)
Passer le Niveau 1 (en classe de 5^{ème}),
puis le Niveau 2 (en classe 3^{ème}).

2. La formation pratique

Dans une auto-école agréée, apprentissage
de la conduite, du code de de la route et des bons réflexes.

3. Le BSR - délivré par la DTT

Dès septembre 2025, tu peux t'inscrire en ligne
sur www.utaraa.gov.pf, créer ton compte personnel DTT,
puis effectuer ta demande de BSR
directement depuis chez toi.

LES BONS RÉFLEXES SUR LA ROUTE :

- ✓ Être toujours bien équipé : porter un casque attaché.
- ✓ Respecter le code de la route.
- ✓ Vérifier ton engin (freins, lumières, pneus...) et ton assurance.

LES INTERDITS

- XXXX Conduire sans BSR
- XXXX Conduire un engin prêté sans être assuré pour ce véhicule.
- XXXX Utiliser le téléphone ou des écouteurs en conduisant.
- XXXX Transporter un passager si le modèle est monoplace (précisé sur carte grise).



AGENDA SCOLAIRE 2025 - 2026

Nom :

Prénom :

Date de naissance :

Adresse :

N° de domicile :

N° de téléphone :

E-mail :

Personne à contacter en cas d'urgence :

En route pour
la **RENTRÉE**



ÉQUIPE ÉDUCATIVE

Établissement scolaire : _____

Directeur / Chef d'établissement : _____

Directeur adjoint : _____

Conseiller principal d'éducation : _____

Professeur chargé de l'orientation : _____

Auxiliaire de vie sociale : _____

Infirmier : _____

Professeur principal : _____

Professeur de _____ Nom : _____

Professeur de _____ Nom : _____

Professeur de _____ Nom : _____

Professeur de _____ Nom : _____

Professeur de _____ Nom : _____

Professeur de _____ Nom : _____

Professeur de _____ Nom : _____

Professeur de _____ Nom : _____

Professeur de _____ Nom : _____

Professeur de _____ Nom : _____

Professeur de _____ Nom : _____

Professeur de _____ Nom : _____

Professeur de _____ Nom : _____

Professeur de _____ Nom : _____

The logo for Air Tahiti, featuring a stylized white 'AT' monogram on a red rectangular background, followed by the text 'AIR TAHITI' in white, uppercase, sans-serif font.

Jeune et prêt à voyager ?

Profitez de tarifs réduits toute l'année
avec la Carte Jeune d'Air Tahiti.



Renseignements et réservations sur le site Air Tahiti ou auprès de votre agence.

www.airtahiti.pf

Te natiraa o te mau motu

EMPLOI DU TEMPS

Lundi
Monire

Mardi
Mahana piti

Mercredi
Mahana toru

7H00			
7H30			
8H00			
8H30			
9H00			
9H30			
10H00			
10H30			
11H00			
11H30			
12H00			
12H30			
13H00			
13H30			
14H00			
14H30			
15H00			
15H30			
16H00			
16H30			
17H00			
17H30			
18H00			

TARENA OHIPA

**Jeudi
Mahana maha**

**Vendredi
Mahana pae**

**Samedi
Mahana ma'a**

7H00			
7H30			
8H00			
8H30			
9H00			
9H30			
10H00			
10H30			
11H00			
11H30			
12H00			
12H30			
13H00			
13H30			
14H00			
14H30			
15H00			
15H30			
16H00			
16H30			
17H00			
17H30			
18H00			

LES 10 TRUCS ET ASTUCES POUR DE BONNES RÉVISIONS

1 Lire, relire et réviser régulièrement les cours pour mieux imprégner la mémoire.

2 Répéter plusieurs fois les mêmes exercices pour mieux mémoriser les procédures de résolution de problème.

3 Cultiver ses stratégies mentales de mémorisation : visuelle, auditive (enregistrer sa voix), kinesthésique (marcher en révisant).

4 Fixer des temps de travail concentré et les respecter.

5 Alternier séquences de travail et de récupération.

6 Une semaine avant la série d'examens, augmenter progressivement les temps de concentration jusqu'à ce que la durée réelle de l'examen soit atteinte.

7 Pratiquer régulièrement un sport d'extérieur (course ou marche à pieds, vélo, va'a, nage...)

8 Soigner son sommeil : nombre régulier d'heures de sommeil ; mêmes heures de coucher et de lever.

9 Éviter toute consommation d'alcool et de drogues.

10 Éviter le cours compulsif à des produits excitants (café, certains médicaments...)

APPLIQUER LA MÉTHODE NATURELLE

La méthode naturelle consiste pour l'essentiel à réviser suffisamment longtemps à l'avance son examen ou son concours. Constance des efforts et du travail de mémorisation entraîne le cerveau à retrouver les circuits empruntés par les informations ainsi que leurs lieux de stockage. Cette hygiène toute « sportive » du cerveau doit être associée à une bonne hygiène de vie veillant à entrecouper les séquences d'efforts et de concentration avec des séquences de repos (détente, sport, oxygénation et sommeil) qui permettent de recharger les batteries de la mémoire.

ANCHOR
AU 7020**

★ Grand Jeu TOP STAR

Tous les jours, joue en envoyant **ANCHOR au 7020** pour tenter chaque mois de remporter un panier de produits **ANCHOR™** ! Et en plus, ça te fait participer aux **grands tirages au sort TOP STAR** du 30 janvier et du 26 juin 2026.

Tous les mois gagne **un panier de produits ANCHOR™**

★ ★ ★
À Gagner ! ★ ★ ★



1 Plancha

Tirage au sort
le 30 janvier 2026

1 Robot de cuisine

Tirage au sort
le 26 juin 2026



Anchor™
New Zealand Since 1886

TIARE Music AWARDS 2025

La deuxième édition des victoires de la musique polynésienne s'est tenue le 10 mai 2025 à la Brasserie Hoa.

Les Tiare Music Awards sont un concours de musique organisé par Tiare FM, Radio 1 et SA Productions.

Les artistes polynésiens les plus écoutés sur de l'année sur Tiare FM, la radio du rythme des îles, sont sélectionnés sous huit catégories.

Sur vote du public, chaque gagnant remporte un Tiare Awards lors de la soirée musicale et festive rassemblant toute la scène musicale du fenua et le public.

LES 8 TIARE AWARDS ONT ÉTÉ ATTRIBUÉ À :

La chanson de l'année

Au manava - Papehau ft. Hivarai

Le groupe de l'année

Rehe Sound

Le Dj producteur de l'année

Dj Harmelo

L'artiste féminine de l'année

Papehau

L'artiste masculin de l'année

Nohorai

La révélation de l'année

Neycki

L'artiste rock
et musique alternative de l'année

Cruizing Mind

Le clip de l'année

Poerava - Tei - Réalisé par FUITE

Et, comme la musique s'écrit à travers les âges et le temps, nos îles du pacifique sont depuis des générations dotées de nombreux talents, dont cet icone en fait partie :

Un Tiare d'Honneur a été remis à Petio !

Félicitations à eux et à l'ensemble des artistes du fenua.

Rendez-vous l'an prochain. Vive le fenua et vive la musique !



TOUS LES
DIMANCHES
DE 10H
À 12H

TIARE.FM
LE RYTHME DES ÎLES

LE MEILLEUR CLASSEMENT DES HITS DU PACIFIQUE



TO'Ō 20

LA
RÉFÉRENCE
DEPUIS
1987

www.tiarefm.pf

- Application



YouTube

TAHITI/MOOREA FM 104.2 & 105.5 FM - PAPEETE 106 FM - PRESQU'ILE 98.3 FM - ISLV 95 FM

MÉMO REO TAHITI

MOTS ET EXPRESSIONS

Parlez-vous tahitien ? : Parau tahiti 'oe ?

Oui : 'e

Non : 'aita

Peut-être : 'e paha

Ok - nā ria

Pas de problème : 'aita e pe'ape'a

Bonjour : 'ia ora na

Salut : 'ia ora

Au revoir : nānā

/ pārahi (dit a celui qui reste)

Merci : māuruuru

Non merci : aita māuruuru

Comment vas-tu ? : E aha tō 'oe huru ?

Bien : maita'ī

Ca va bien : mea maita'ī

Super! : 'aita atu ai!

Je me sens mal : mea huru au 'ore

Bienvenue : maeva / manava

Entrez - tomo mai

Venez - haere mai

Santé! - manuia !

Nourriture - mā'a

Mangez : 'amu

Non appetit : tāmā'a maita'ī

C'est bon - mea

Je t'aime : 'ua here au iā 'oe

TEMPS

Petit matin : 'ā'āhiata

Matin : po'ipo'i

Fin de matinée : avātea

Début d'après-midi : tahara'a mahana

Soir / soirée : pō

Nuit : māorora'a pō

Jour : ao

Aujourd'hui : i teie mahana

Demain : anānahi

Après demain : anānahi atu

Hier : inānahi

Quel jour sommes nous ?

E aha teie mahana ?

Nous sommes mardi : E mahana piti

Quelle heure est-il ? : Hora aha teie nei?

Il est 6 heures : Hora ono teie nei

PERSONNES

Homme / mari : tāne

Femme : vahine

Enfant : tamari'i

Fille : tamāhine

Fils : tamaiti

Garçon : tamaroa

Sœur : tuahine

Frère (camarade) : taea'é

Mère : metua vahine

Père : metua tāne

Cousin : fētī'i

Parents : metua

Grands-parents : tupuna

Amour / ma chérie : tā'u ipo / tā'u here

Ami(e) : hoa

Jeune / ado : taure'are'a

Dame : māmā

Monsieur : pāpā

Personne âgée : tā'ata pa'ari / matahiapo

Vieux, vieille : rū'au

Policier : mūto'i

Gendarme : mūto'i farāni

Médecin : taote

Blanc : pōpa'a

Chinois : tinitō

Américain : marite

Polynésien : mā'ohi / māohi

Tahitien : tā'ata tahiti

Marquisien : 'enata

COULEURS

Blanc : 'uo'uo / teatea

Bleu : ninamu / moana

Jaune : re'are'a

Noir : 'ere'ere

Orange : 'ānani

Rouge : 'ute'ute

Vert : matie

Violet : vare'au

OBJETS

Pirogue : va'a

Perle : poe

Avion : manureva

Bateau : pahī

Voiture : pere'oo

Vélo : pere'oo tā'ata'ahī

Planche de surf : 'iri fa'ahē'e

Médicament : rā'au

Argent : moni

Vêtement : 'ahu

Bouteille d'eau : mōhina pape

Four tahitien : ahimā'a

Stylo : tuira

Trousse : pute iti

Règle : fāito

NATURE

Pays / terre / île : fenua

Vent : mata'ī

Eau : pape, vai

Eau potable : pape mā'āro

Océan : moana

Mer : miti, tai

Lagon : tairoto

Récif : a'au

Plage : tahatai / tātahi

Sable : one

Soleil : mahana / rā

Lune : 'āva'e

Etoile : fētī'a

Pluie : Ua

Ciel : reva / ra'i

CHIFFRES ET NOMBRES

Un : hō'e

Deux : piti

Trois : toru

Quatre : maha

Cinq : pae

Six : ono

Sept : hitu

Huit : va'u

Neuf : iva

Dix : 'ahuru

Cent : rau, hānere

Mille : mano, tauatini

Million : miriōni

Milliard : miriā

DICTIONNAIRE DES LANGUES FRANÇAIS-ANGLAIS-ESPAGNOL-CHINOIS

Français

Anglais

Espagnol

Chinois

LES PREMIERS MOTS

Allô! Bonjour!
Au revoir! À bientôt!
Comment allez-vous?
Je vais bien
Oui, non
Merci, merci beaucoup
S'il vous plaît
Pardon, excusez-moi
Monsieur, madame

Hi! Hello!
Goodbye! See you soon!
How are you?
I'm good, I'm fine
Yes, no
Thank you, Thank you very much
Please
Sorry
Mister, madam

¡Hola! ¡Buenos días!
¡Adios! ¡Hasta pronto!
¿Como esta?
Estoy bien
Sí, no
Gracias, muchas gracias
Por favor
Lo siento
Señor, señora

你好 Nǐ hǎo!
再见! Zàijiàn!
你好嗎 Nǐ hǎo ma?
我很好 Wǒ hěn hǎo
是。Shì, 号 Hào
谢谢。Xièxiè, Fēicháng gǎnxiè nǐ
请 Qǐng
宽恕。Kuānshù
夫人 Fūrén, 绅士 Shēnshi

LES INDISPENSABLES

Quelle heure est-il?
Je ne parle pas anglais
Parlez-vous français?
Comment dit-on...
Je ne comprends pas
Où sont les toilettes?
Combien ça coûte?
Qu'est-ce que c'est?
Aidez-moi!

What time is it?
I do not speak English
Do you speak French?
How do you say...
I do not understand
Where is the bathroom?
How much is it?
What is this?
Help me!

¿Qué hora es?
No hablo inglés
¿Habla frances?
Como se dice...
No entiendo
¿Dónde estan los servicios?
Cuanto cuesta?
¿Que es eso?
¡Ayúdame!

几点了 Jǐ diǎnle?
我不会说英语 Wǒ bù huì shuō yīngyǔ
你会说法语吗 Nǐ huì shuō fǎyǔ ma?
怎么用中文说 Zěnmě yòng zhōngwén shuō
我不明白 Wǒ bù míngbái
厕所在哪里 Cèsuǒ zài nǎlǐ?
它需要多少钱 Tā xūyào duōshǎo qián?
这是什么 Zhè shì shénme?
救救我 Jiù jiù wǒ

DÉPLACEMENTS

Où se trouve l'aéroport?
Où se trouve l'hôtel?
Voiture, Train, Taxi, Métro
Gauche, droite
Est-ce loin d'ici?

Where is the airport?
Where is the hotel?
Car, Train, Taxi, Subway, Metro
Left, right
Is it far from here?

¿Dónde esta el aeropuerto?
¿Dónde esta el hotel?
Coche, Tren, Taxi, Metro
Izquierda, derecha
¿Esta lejo de aqui?

机场在哪里 Jīchǎng zài nǎlǐ?
酒店在哪里 Jiǔdiàn zài nǎlǐ?
汽车 Qìchē, 火车 Huǒchē,
出租车 Chūzū chē, 地铁 Dìtiě
左 Zuǒ, 右 Yòu
离这儿远吗 Lǐ zhè'ér yuǎn ma?

AU RESTAURANT

Je voudrais...
Bon appétit!
Fruits et légumes
Entrée, plat, dessert
Eau, jus de fruits

I would like...
Cheers!
Fruits and vegetables
Starter, main course, dessert
Water, juice

Quisiera...
¡Buen provecho!
Frutas y verduras
Entrada, plato, postre
Agua, jugo

我想 Wǒ xiǎng
胃口好 Wèikǒu hǎo!
水果 Shuǐguǒ, 蔬菜 Shūcài
第一次出发。Dì yī cì líkāi,
煮熟的菜 Zhǔ shú de cài, 甜点 Tiándiǎn
水 Shuǐ, 果汁 Guǒzhī

MÉMO ANTI-SÈCHE

THÉORÈME DE PYTHAGORE

Le plus grand côté d'un triangle rectangle s'appelle l'hypoténuse. Dans un triangle rectangle, le carré de la longueur de l'hypoténuse est égal à la somme des carrés des longueurs des deux autres côtés.

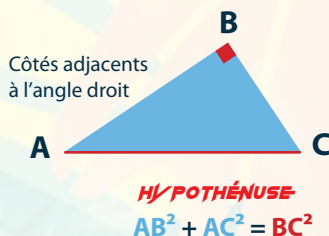

THÉORÈME DE THALÈS

Dans un triangle ABC, si M est un point du côté [AB], N un point du côté [AC] et si (MN) est parallèle à (BC), alors :

$$\frac{AM}{AB} = \frac{AN}{AC} = \frac{MN}{BC}$$

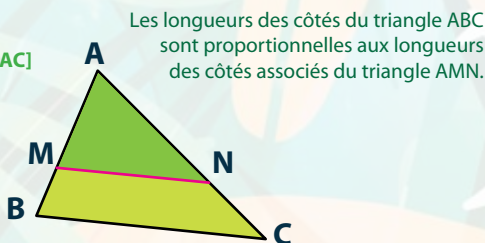

LE NOMBRE PI (π)

Le nombre π est le rapport de l'aire d'un disque au carré de son rayon. C'est un nombre irrationnel dont sa valeur est indéfinie approchant de 3,141 592 653 589 793.

UNITÉ DE MESURES ET ÉQUIVALENCES

Unité	Kilomètre (km)	Hectomètre (hm)	Décamètre (dam)	Mètre (m)	Décimètre (dm)	Centimètre (cm)	Millimètre (mm)
km	1	10	100	1 000	10 000	100 000	1 000 000
hm	0,1	1	10	100	1 000	10 000	100 000
dam	0,01	0,1	1	10	100	1 000	10 000
m	0,001	0,01	0,1	1	10	100	1 000
dm	0,000 1	0,001	0,01	0,1	1	10	100
cm	0,000 01	0,000 1	0,001	0,01	0,1	1	10
mm	0,000 001	0,000 01	0,000 1	0,001	0,01	0,1	1

Kilolitre (kL)	Hectolitre (hL)	Décalitre (daL)	Litre (L)	Décilitre (dL)	Centilitre (cL)	Millilitre (mL)
0,001	0,01	0,1	1	10	100	1000

1 pouce =	2,54 centimètres
1 pied =	30,48 centimètres
1 verge =	0,91 mètres
1 mile terrestre =	1,61 kilomètres
1 mile marin =	1,85 kilomètres
1 gallon US =	3,79 litres
1 baril de pétrole =	158,99 litres
1 once =	28,35 grammes

Unité de longueur utilisée au Moyen Âge
Unité de longueur utilisée dans les pays anglophones
Unité de longueur utilisée au Royaume-Unis, États-Unis et Canada
Unité de longueur utilisée au Royaume-Unis, États-Unis, Canada et dans les pays anglophones
Unité de longueur utilisée dans la navigation maritime et aérienne
Unité de volume anglo-saxonne utilisée aux États-Unis
Unité de volume utilisée dans les transactions pétrolières
Unité de masse

Chaque rêve
commence par le courage
d'y croire. Alors ose, et écris
ton histoire. Māuruuru ♡

Minaupoko
Miss Tahiti 2025 ♡



TABLES DE MULTIPLICATION

1

$1 \times 1 = 1$
 $1 \times 2 = 2$
 $1 \times 3 = 3$
 $1 \times 4 = 4$
 $1 \times 5 = 5$
 $1 \times 6 = 6$
 $1 \times 7 = 7$
 $1 \times 8 = 8$
 $1 \times 9 = 9$
 $1 \times 10 = 10$

2

$2 \times 1 = 2$
 $2 \times 2 = 4$
 $2 \times 3 = 6$
 $2 \times 4 = 8$
 $2 \times 5 = 10$
 $2 \times 6 = 12$
 $2 \times 7 = 14$
 $2 \times 8 = 16$
 $2 \times 9 = 18$
 $2 \times 10 = 20$

3

$3 \times 1 = 3$
 $3 \times 2 = 6$
 $3 \times 3 = 9$
 $3 \times 4 = 12$
 $3 \times 5 = 15$
 $3 \times 6 = 18$
 $3 \times 7 = 21$
 $3 \times 8 = 24$
 $3 \times 9 = 27$
 $3 \times 10 = 30$

4

$4 \times 1 = 4$
 $4 \times 2 = 8$
 $4 \times 3 = 12$
 $4 \times 4 = 16$
 $4 \times 5 = 20$
 $4 \times 6 = 24$
 $4 \times 7 = 28$
 $4 \times 8 = 32$
 $4 \times 9 = 36$
 $4 \times 10 = 40$

5

$5 \times 1 = 5$
 $5 \times 2 = 10$
 $5 \times 3 = 15$
 $5 \times 4 = 20$
 $5 \times 5 = 25$
 $5 \times 6 = 30$
 $5 \times 7 = 35$
 $5 \times 8 = 40$
 $5 \times 9 = 45$
 $5 \times 10 = 50$

6

$6 \times 1 = 6$
 $6 \times 2 = 12$
 $6 \times 3 = 18$
 $6 \times 4 = 24$
 $6 \times 5 = 30$
 $6 \times 6 = 36$
 $6 \times 7 = 42$
 $6 \times 8 = 48$
 $6 \times 9 = 54$
 $6 \times 10 = 60$

7

$7 \times 1 = 7$
 $7 \times 2 = 14$
 $7 \times 3 = 21$
 $7 \times 4 = 28$
 $7 \times 5 = 35$
 $7 \times 6 = 42$
 $7 \times 7 = 49$
 $7 \times 8 = 56$
 $7 \times 9 = 63$
 $7 \times 10 = 70$

8

$8 \times 1 = 8$
 $8 \times 2 = 16$
 $8 \times 3 = 24$
 $8 \times 4 = 32$
 $8 \times 5 = 40$
 $8 \times 6 = 48$
 $8 \times 7 = 56$
 $8 \times 8 = 64$
 $8 \times 9 = 72$
 $8 \times 10 = 80$

9

$9 \times 1 = 9$
 $9 \times 2 = 18$
 $9 \times 3 = 27$
 $9 \times 4 = 36$
 $9 \times 5 = 45$
 $9 \times 6 = 54$
 $9 \times 7 = 63$
 $9 \times 8 = 72$
 $9 \times 9 = 81$
 $9 \times 10 = 90$

10

$10 \times 1 = 10$
 $10 \times 2 = 20$
 $10 \times 3 = 30$
 $10 \times 4 = 40$
 $10 \times 5 = 50$
 $10 \times 6 = 60$
 $10 \times 7 = 70$
 $10 \times 8 = 80$
 $10 \times 9 = 90$
 $10 \times 10 = 100$

CALENDRIER DE L'ANNÉE SCOLAIRE 2025-2026



POLYNÉSIE FRANÇAISE

Ministère de l'éducation

AOUT 2025

L	M	J	V	S	D
		1	2	3	
4	5	6	7	8	9
10	11	12	13	14	15
16	17	18	19	20	21
22	23	24	25	26	27
28	29	30	31		

SEPTEMBRE 2025

L	M	J	V	S	D
1	2	3	4	5	6
7	8	9	10	11	12
13	14	15	16	17	18
19	20	21	22	23	24
25	26	27	28		
29	30				

OCTOBRE 2025

L	M	J	V	S	D
1	2	3	4	5	
6	7	8	9	10	11
12	13	14	15	16	17
18	19	20	21	22	23
24	25	26	27	28	29
30	31				

NOVEMBRE 2025

L	M	J	V	S	D
3	4	5	6	7	8
9	10	11	12	13	14
15	16	17	18	19	20
21	22	23	24	25	26
27	28	29	30		

DECEMBRE 2025

L	M	J	V	S	D
1	2	3	4	5	6
7	8	9	10	11	12
13	14	15	16	17	18
19	20	21	22	23	24
25	26	27	28	29	30
31					

JANVIER 2026

L	M	J	V	S	D
5	6	7	8	9	10
11	12	13	14	15	16
17	18	19	20	21	22
23	24	25	26	27	28
29	30	31			

FEBVIER 2026

L	M	J	V	S	D
2	3	4	5	6	7
8	9	10	11	12	13
14	15	16	17	18	19
20	21	22	23	24	25
26	27	28			

MARS 2026

L	M	J	V	S	D
2	3	4	5	6	7
8	9	10	11	12	13
14	15	16	17	18	19
20	21	22	23	24	25
26	27	28	29	30	31

AVRIL 2026

L	M	J	V	S	D
6	7	8	9	10	11
12	13	14	15	16	17
18	19	20	21	22	23
24	25	26	27	28	29
30	31				

MAI 2026

L	M	J	V	S	D
4	5	6	7	8	9
10	11	12	13	14	15
16	17	18	19	20	21
22	23	24	25	26	27
28	29	30	31		

JUIN 2026

L	M	J	V	S	D
1	2	3	4	5	6
7	8	9	10	11	12
13	14	15	16	17	18
19	20	21	22	23	24
25	26	27	28		
29	30				

JUILLET 2026

L	M	J	V	S	D
6	7	8	9	10	11
12	13	14	15	16	17
18	19	20	21	22	23
24	25	26	27	28	29
30	31				

Écoles et CJA (1er degré)

Pré-retour des enseignants : 11 août 2025

Retour des élèves : 12 août 2025

Fin de l'année scolaire : 03 juillet 2026 après la classe

Collèges et Lycées (2nd degré)

Pré-retour des enseignants : 11 août 2025

(Les établissements peuvent fixer ses 2e journée de pré-retour hors temps scolaire avant les vacances de septembre)

Retour des élèves : 12 août 2025

Fin de l'année scolaire : 04 juillet 2026 après la classe

Liste des fêtes légales :

15 août 2025	Assomption
1er nov 2025	Toussaint
11 nov. 2025	Armistice 1918
25 déc 2025	Noël
1er jan. 2026	Jour de l'An
5 mars 2026	Arrivée de l'Évangile
03 avr. 2026	Vendredi-Saint
05 avr. 2026	Pâques

06 avr. 2026	Lundi de Pâques
1er mai 2026	Fête du travail
08 mai 2026	Victoire 1945
14 mai 2026	Ascension
24 mai 2026	Pentecôte
25 mai 2026	Lundi de Pentecôte
29 juin 2026	Fête de l'Autonomie
14 jul. 2026	Fête nationale



↳ Les élèves qui ont cours le samedi sont en congé le samedi après les cours.



MÉMO

~~~~~  
~~~~~  
~~~~~  
~~~~~

Août
Atete
August

Mercredi
Mahana toru
Wednesday

27

MATIÈRES

~~~~~  
~~~~~  
~~~~~  
~~~~~  
~~~~~  
~~~~~  
~~~~~  
~~~~~  
~~~~~  
~~~~~

MÉMO

~~~~~  
~~~~~  
~~~~~  
~~~~~

Août
Atete
August

Jeudi
Mahana maha
Thursday

28

MATIÈRES

~~~~~  
~~~~~  
~~~~~  
~~~~~  
~~~~~  
~~~~~  
~~~~~  
~~~~~  
~~~~~  
~~~~~

TOUS LES DIMANCHES
DE 10H À 12H



TO'Ō 20



8

Lundi
Monire
Monday

Septembre
Tetepa
September

MÉMO

~~~~~  
~~~~~  
~~~~~  
~~~~~

MATIÈRES

~~~~~  
~~~~~  
~~~~~  
~~~~~  
~~~~~  
~~~~~  
~~~~~  
~~~~~  
~~~~~  
~~~~~

9

Mardi
Mahana piti
Tuesday

Septembre
Tetepa
September

MÉMO

~~~~~  
~~~~~  
~~~~~  
~~~~~

MATIÈRES

~~~~~  
~~~~~  
~~~~~  
~~~~~  
~~~~~  
~~~~~  
~~~~~  
~~~~~  
~~~~~  
~~~~~



JT VERT TON ÉMISSION
SUR L'ENVIRONNEMENT
ET LE DÉVELOPPEMENT DURABLE

UNIQUEMENT SUR  

LE JT VERT

f 





VACANCES

Handwriting practice lines consisting of multiple horizontal wavy lines for tracing and writing.

Lundi
Monire
Monday

Septembre
Tetepa
September

15

Mardi
Mahana piti
Tuesday

Septembre
Tetepa
September

16

Mercredi
Mahana toru
Wednesday

Septembre
Tetepa
September

17

Jeudi
Mahana maha
Thursday

Septembre
Tetepa
September

18

Vendredi
Mahana pae
Friday

Septembre
Tetepa
September

19

Samedi
Mahana mā'a
Saturday

Septembre
Tetepa
September

20



MÉMO _____

Septembre
Tetepa
September

Lundi
Monire
Monday

29

MATIÈRES _____

MÉMO _____

Septembre
Tetepa
September

Mardi
Mahana piti
Tuesday

30

MATIÈRES _____

PREMIER SUR L'INFO
DÈS 5H DU MATIN AVEC
LA NEWSLETTER **Radio1**



6

Lundi
Monire
Monday

Octobre
Atopa
October

MÉMO

MATIÈRES

7

Mardi
Mahana piti
Tuesday

Octobre
Atopa
October

MÉMO

MATIÈRES



MAISON 7929 **CKDO** **CUISINE** **VACANCES**
MAISON **BATEAU** **VOITURE** **RADIO1** **BATEAU** **7929** **CUISINE** **SMARTPHONE** **VOYAGE**

LES RADIOS DES PLUS BEAUX CADEAUX



10

Vendredi
Mahana pae
Friday

Octobre
Atopa
October

MÉMO

MATIÈRES

11

Samedi
Mahana mā'a
Saturday

Octobre
Atopa
October

MÉMO

MATIÈRES



Grand Jeu TOP STAR

ANCHOR
AU 7020**

À Gagner!

1 Plancha

Tirage au sort
le 30 janvier 2026

Tous les jours, joue sur Radio 1, en envoyant **ANCHOR au 7020** pour tenter chaque mois de remporter un panier de produits **ANCHOR™**! Et en plus, ça te fait participer aux **grands tirages au sort TOP STAR**.



1 Robot de cuisine

Tirage au sort
le 26 juin 2026

*Règlement du jeu TOP STAR sur simple demande auprès de Radio 1 (Fare Uta) **7020 SMS surtaxé au tarif en vigueur

MÉMO _____

Octobre
Atopa
October

Mercredi
Mahana toru
Wednesday

22

MATIÈRES _____

MÉMO _____

Octobre
Atopa
October

Jeudi
Mahana maha
Thursday

23

MATIÈRES _____



TIARE.FM
TAOFE TI 5H/9H

La Matinale 100% locale à écouter en famille sur le chemin de l'école.
TOP jeux, TOP musique, TOP invités !

TAHITI/MOOREA FM 104.2 & 105.5 FM - PAPEETE 106 FM - PRESQU'ILE 98.3 FM - ISEV 95 FM

VACANCES

Lundi
 Monire
 Monday

Octobre
 Atopa
 October

27

Mardi
 Mahana piti
 Tuesday

Octobre
 Atopa
 October

28

Mercredi
 Mahana toru
 Wednesday

Octobre
 Atopa
 October

29

Jeudi
 Mahana maha
 Thursday

Octobre
 Atopa
 October

30

Vendredi
 Mahana pae
 Friday

Octobre
 Atopa
 October

31

Samedi
 Mahana mā'a
 Saturday

Novembre
 Novema
 November

1

Toussaint
 Férié

VACANCES

3

Lundi
Monire
Monday

Novembre
Novema
November

.....

.....

.....

.....

4

Mardi
Mahana piti
Tuesday

Novembre
Novema
November

.....

.....

.....

.....

5

Mercredi
Mahana toru
Wednesday

Novembre
Novema
November

.....

.....

.....

.....

6

Jeudi
Mahana maha
Thursday

Novembre
Novema
November

.....

.....

.....

.....

7

Vendredi
Mahana pae
Friday

Novembre
Novema
November

.....

.....

.....

.....

8

Samedi
Mahana mā'a
Saturday

Novembre
Novema
November

.....

.....

.....

.....



Grand Jeu TOP STAR

Tous les jours, joue sur Radio 1, en envoyant **ANCHOR au 7020** pour tenter chaque mois de remporter un panier de produits **ANCHOR™** ! Et en plus, ça te fait participer aux **grands tirages au sort TOP STAR**.



ANCHOR AU 7020**

À Gagner!

1 Plancha
Tirage au sort le **30 janvier 2026**

1 Robot de cuisine
Tirage au sort le **26 juin 2026**

*Règlement du jeu TOP STAR sur simple demande auprès de Radio 1 (Fare Uta) **7020 SMS surtaxé au tarif en vigueur

17

Lundi
Monire
Monday

Novembre
Novema
November

MÉMO

~~~~~  
~~~~~  
~~~~~  
~~~~~

MATIÈRES

~~~~~  
~~~~~  
~~~~~  
~~~~~  
~~~~~  
~~~~~  
~~~~~  
~~~~~  
~~~~~  
~~~~~

18

Mardi
Mahana piti
Tuesday

Novembre
Novema
November

MÉMO

~~~~~  
~~~~~  
~~~~~  
~~~~~

MATIÈRES

~~~~~  
~~~~~  
~~~~~  
~~~~~  
~~~~~  
~~~~~  
~~~~~  
~~~~~  
~~~~~  
~~~~~



Radio 1
la première FM de Tahiti

DAMIEN **SANCHEZ**

le Réveil du Fenua **5H 8H**

Avec vous tous les Matins **8H 12H**

RADIO1.PF
f o t

TAHITI / MOOREA 100 & 102.8FM - RAPEETE 98.7FM - PRESQU'ILE 90.9 FM - BUV 100.8

21

Vendredi
Mahana pae
Friday

Novembre
Novema
November

MÉMO

.....
.....
.....
.....

MATIÈRES

.....
.....
.....
.....
.....
.....
.....
.....
.....
.....
.....
.....
.....
.....
.....
.....
.....
.....
.....
.....
.....

GARDE TON CASQUE,
SINON C'EST LA CASSE !

22

Samedi
Mahana mā'a
Saturday

Novembre
Novema
November

MATIÈRES

.....
.....
.....
.....
.....
.....
.....
.....
.....
.....
.....
.....
.....
.....
.....
.....
.....
.....
.....
.....
.....



1

Lundi
Monire
Monday

Décembre
Titema
December

MÉMO

MATIÈRES

2

Mardi
Mahana piti
Tuesday

Décembre
Titema
December

MÉMO

MATIÈRES



Grand Jeu TOP STAR

Tous les jours, joue sur Radio 1, en envoyant **ANCHOR au 7020** pour tenter chaque mois de remporter un panier de produits **ANCHOR™** ! Et en plus, ça te fait participer aux **grands tirages au sort TOP STAR**.

ANCHOR AU 7020**

À Gagner !

- 1 Plancha**
Tirage au sort le **30 janvier 2026**
- 1 Robot de cuisine**
Tirage au sort le **26 juin 2026**

*Règlement du jeu TOP STAR sur simple demande auprès de Radio 1 (Fare Uta) **7020 SMS surtaxé au tarif en vigueur

VACANCES

15 Lundi Décembre
Monire Titema
Monday December

16 Mardi Décembre
Mahana piti Titema
Tuesday December

17 Mercredi Décembre
Mahana toru Titema
Wednesday December

18 Jeudi Décembre
Mahana maha Titema
Thursday December

19 Vendredi Décembre
Mahana pae Titema
Friday December

20 Samedi Décembre
Mahana mā'a Titema
Saturday December

VACANCES

29

Lundi
Monire
Monday

Décembre
Titema
December

30

Mardi
Mahana piti
Tuesday

Décembre
Titema
December

31

Mercredi
Mahana toru
Wednesday

Décembre
Titema
December

1

Jour de l'an
Férié

Jeudi
Mahana maha
Thursday

Janvier
Tenuare
January

2

Vendredi
Mahana pae
Friday

Janvier
Tenuare
January

3

Samedi
Mahana mā'a
Saturday

Janvier
Tenuare
January



VACANCES

Lundi
Monire
Monday

Janvier
Tenuare
January

5

Mardi
Mahana piti
Tuesday

Janvier
Tenuare
January

6

Mercredi
Mahana toru
Wednesday

Janvier
Tenuare
January

7

Jeudi
Mahana maha
Thursday

Janvier
Tenuare
January

8

Vendredi
Mahana pae
Friday

Janvier
Tenuare
January

9

Samedi
Mahana mā'a
Saturday

Janvier
Tenuare
January

10



MÉMO ~~~~~
 ~~~~~  
 ~~~~~  
 ~~~~~

Mars  
 Mati  
 March

Lundi  
 Monire  
 Monday

## 2

**MATIÈRES** ~~~~~  
 ~~~~~  
 ~~~~~  
 ~~~~~  
 ~~~~~  
 ~~~~~  
 ~~~~~  
 ~~~~~  
 ~~~~~  
 ~~~~~

MÉMO ~~~~~
 ~~~~~  
 ~~~~~  
 ~~~~~

Mars  
 Mati  
 March

Mardi  
 Mahana piti  
 Tuesday

## 3

**MATIÈRES** ~~~~~  
 ~~~~~  
 ~~~~~  
 ~~~~~  
 ~~~~~  
 ~~~~~  
 ~~~~~  
 ~~~~~  
 ~~~~~  
 ~~~~~

Anchor
 New Zealand Since 1886

Grand Jeu TOP STAR

Tous les jours, joue sur Radio 1, en envoyant **ANCHOR au 7020** pour tenter chaque mois de remporter un panier de produits **ANCHOR™** ! Et en plus, ça te fait participer aux **grands tirages au sort TOP STAR**.

ANCHOR AU 7020**

À Gagner !

1 Plancha
 Tirage au sort le **30 janvier 2026**

1 Robot de cuisine
 Tirage au sort le **26 juin 2026**

*Règlement du jeu TOP STAR sur simple demande auprès de Radio 1 (Fare Lita) **7020 SMS surtaxé au tarif en vigueur



MÉMO _____

Mars
Mati
March

Vendredi
Mahana pae
Friday

6

MATIÈRES _____



MATIÈRES _____

Mars
Mati
March

Samedi
Mahana mā'a
Saturday

7



MÉMO _____

Mars
Mati
March

Mercredi
Mahana toru
Wednesday

11

MATIÈRES _____

MÉMO _____

Mars
Mati
March

Jeudi
Mahana maha
Thursday

12

MATIÈRES _____

TIARE TIME
14H-18H AVEC ALBAN
AUX COMMANDES
BONNE HUMEUR, MUSIQUE ET JEUX À GOGO !

TAHITI/MOOREA FM 104.2 & 105.5 FM - PAPEETE 106 FM - PRESQU'ILE NB.3 FM - ZILV 91.5 FM

18

Mercredi Mars
Mahana toru Mati
Wednesday March

MÉMO _____

MATIÈRES

19

Jeudi Mars
Mahana maha Mati
Thursday March

MÉMO _____

MATIÈRES



AOTEAROA WHANAU
Le rendez-vous musical de
Nouvelle-Zélande

Du lundi au samedi
7h15 / 10h30 / 16h05





VACANCES

Lundi Mars
Monire Mati
Monday March

30

Mardi Mars
Mahana piti Mati
Tuesday March

31

Mercredi Avril
Mahana toru Eperera
Wednesday April

1

Jeudi Avril
Mahana maha Eperera
Thursday April

2

Vendredi Avril
Mahana pae Eperera
Friday April

3

Vendredi
Saint
Férié

Samedi Avril
Mahana mā'a Eperera
Saturday April

4

VACANCES

6

Lundi
de Pâques
Férié

Lundi
Monire
Monday

Avril
Eperera
April

7

Mardi
Mahana piti
Tuesday

Avril
Eperera
April

8

Mercredi
Mahana toru
Wednesday

Avril
Eperera
April

9

Jeudi
Mahana maha
Thursday

Avril
Eperera
April

10

Vendredi
Mahana pae
Friday

Avril
Eperera
April

11

Samedi
Mahana mā'a
Saturday

Avril
Eperera
April

MÉMO _____

Avril
Eperera
April

Mercredi
Mahana toru
Wednesday

22

MATIÈRES _____

MÉMO _____

Avril
Eperera
April

Jeudi
Mahana maha
Thursday

23

MATIÈRES _____



The banner features a green background on the left with the TIARE.FM logo and website URL. The right side shows a man in a green shirt performing on stage with a red and yellow background.

TIARE NIGHT LIVE
JEUDI
18H / 19H

www.tiarefm.pf

f i

13

Mercredi
Mahana toru
Wednesday
Mai
Me
May

MÉMO _____

MATIÈRES

14

Jeudi
Mahana maha
Thursday
Mai
Me
May

MÉMO _____

Ascension
Férié

MATIÈRES

La billetterie en ligne de Tahiti

ticketpacific

La billetterie du pacifique



contact@ticket-pacific.pf



ticketpacific.pf



VACANCES

Handwriting practice lines consisting of multiple horizontal dashed green lines for each day.

Lundi
Monire
Monday

Mai
Me
May

25
Lundi
de Pentecôte
Férié

Mardi
Mahana piti
Tuesday

Mai
Me
May

26

Mercredi
Mahana toru
Wednesday

Mai
Me
May

27

Jeudi
Mahana maha
Thursday

Mai
Me
May

28

Vendredi
Mahana pae
Friday

Mai
Me
May

29

Samedi
Mahana mā'a
Saturday

Mai
Me
May

30



MÉMO _____

Juin
Tiunu
June

Vendredi
Mahana pae
Friday

12

MATIÈRES _____

MÉMO _____

Juin
Tiunu
June

Samedi
Mahana mā'a
Saturday

13

MATIÈRES _____

TAVEVO

L'ÉCHO DU REO

TON ÉMISSION CONSACRÉE AUX LANGUES POLYNÉSIENNES
ET À L'APPRENTISSAGE DU REO

AVEC SPEAK TAHITI - PARAPARAU TAHITI

UNIQUEMENT SUR

MÉMO _____

Juin
Tiunu
June

Lundi
Monire
Monday

22

MATIÈRES _____

MÉMO _____

Juin
Tiunu
June

Mardi
Mahana piti
Tuesday

23

MATIÈRES _____

Les bons p'tits plats de Maheata



8h15, 11h15 et 15h15



5h52, 10h20 et 16h20



FÊTES À SOUHAITER

2025

AOÛT

11	L	Clarisse
12	M	Chantal
13	M	Hippolyte
14	J	Evrad
15	V	Marie
16	S	Armel
17	D	Hyacinthe
18	L	Hélène
19	M	Jean Eudes
20	M	Bernard
21	J	Christophe
22	V	Fabrice
23	S	Rose de Lima
24	D	Barthélémy

25	L	Louis
26	M	Natacha
27	M	Monique
28	J	Augustin
29	V	Sabine
30	S	Fiacre
31	D	Aristide

SEPTEMBRE

1	L	Gilles
2	M	Ingrid
3	M	Grégoire
4	J	Rosalie
5	V	Raïssa
6	S	Bertrand
7	D	Reine

8	L	Nativité
9	M	Alain
10	M	Inès
11	J	Adelphé
12	V	Apollinaire

13	S	Aimé
14	D	Cyprien

15	L	Roland
16	M	Edith
17	M	Renaud
18	J	Nadège
19	V	Emilie
20	S	Davy
21	D	Matthieu

22	L	Maurice
23	M	Constant
24	M	Théle
25	J	Hermann
26	V	Côme et Damien
27	S	Vincent de Paul
28	D	Venceslas

29	L	Michel
30	M	Jérôme

OCTOBRE

1	M	Thérèse
2	J	Léger
3	V	Gérard
4	S	François d'Assise
5	D	Fleur

6	L	Bruno
7	M	Serge
8	M	Pélagie
9	J	Denis
10	V	Ghislain
11	S	Firmin
12	D	Wilfried

13	L	Géraud
14	M	Juste
15	M	Thérèse d'Avila
16	J	Edwige
17	V	Baudoin
18	S	Luc

19	D	René
----	---	------

20	L	Adeline
21	M	Céline
22	M	Elodie
23	J	Jean de Capistran
24	V	Florentin
25	S	Crépin
26	D	Dimitri
27	L	Emeline
28	M	Jude
29	M	Narcisse
30	J	Bienvenue
31	V	Quentin

NOVEMBRE

1	S	Cassandre
2	D	Défunts
3	L	Hubert
4	M	Charles
5	M	Sylvie
6	J	Bertille
7	V	Carine
8	S	Geoffroy
9	D	Théodore

10	L	Léon
11	M	Martin
12	M	Christian
13	J	Brice
14	V	Sidoine
15	S	Albert
16	D	Marguerite

17	L	Elisabeth
18	M	Aude
19	M	Tanguy
20	J	Edmond
21	V	Prés. de Marie
22	S	Cécile
23	D	Clément

24	L	Flora
25	M	Catherine
26	M	Déline
27	J	Sévin
28	V	Jacques
29	S	Saturnin
30	D	André

DÉCEMBRE

1	L	Florence
2	M	Viviane
3	M	François Xavier
4	J	Barbara
5	V	Gérald
6	S	Nicolas
7	D	Ambroise

8	L	Thibaud
9	M	Léocadie
10	M	Romarc
11	J	Daniel
12	V	Chantal
13	S	Lucie
14	D	Odile

15	L	Ninon
16	M	Alice
17	M	Gaël
18	J	Gatien
19	V	Urbain
20	S	Théophile
21	D	Pierre

22	L	Françoise Xavière
23	M	Armand
24	M	Adèle
25	J	Noël
26	V	Etienne
27	S	Jean
28	D	Innocent
29	L	David
30	M	Roger

2026

JANVIER

1	J	Jour de l'an
2	S	Basile
3	D	Geneviève
4	D	Odilon

5	L	Edouard
6	M	Méline
7	M	Raymond
8	J	Lucien
9	V	Alix
10	S	Guillaume
11	D	Pauline

12	L	Tatiana
13	M	Yvette
14	M	Nina
15	J	Rémi
16	V	Marcel
17	S	Roseline
18	D	Prisca

19	L	Marius
20	M	Sébastien
21	M	Agnès
22	J	Vincent
23	V	Banard
24	S	François de Sales
25	D	Conversion de Paul

26	L	Paul
27	M	Angèle
28	M	Thomas d'Aquin
29	J	Gildas
30	V	Martine

FÉVRIER

1	D	Ella
---	---	------

2	L	Présentation
3	M	Blaise
4	M	Véronique
5	J	Agathe
6	V	Gaston
7	S	Eugénie
8	D	Jacqueline

9	L	Apolline
10	M	Arnaud
11	M	Ntr. D. de Lourdes
12	J	Félix
13	V	Béatrice
14	S	Valentin
15	D	Claude

16	L	Julienne
17	M	Alexis
18	M	Bernadette
19	J	Gabin
20	V	Aimée
21	S	Damien
22	D	Isabelle

23	L	Lazare
24	M	Modeste
25	M	Roméo
26	J	Nestor
27	V	Honorine
28	S	Romain

MARS

1	D	Aubin
2	L	Charles
3	M	Guénoël
4	M	Casimir
5	J	Olive
6	V	Colette
7	S	Félicité
8	D	Jean
9	L	Françoise

10	M	Vivien
11	M	Rosine
12	J	Justine
13	V	Rodrigue
14	S	Mathilde
15	D	Louise

16	L	Bénédict
17	M	Patrice
18	M	Cyrille
19	J	Joseph
20	V	Printemps
21	S	Clémence
22	D	Léa

23	L	Victorien
24	M	Catherine
25	M	Annocation
26	J	Larissa
27	V	Habib
28	S	Gontran
29	D	Gwladys

30	L	Amédée
31	M	Benjamin

AVRIL

1	M	Hugues
2	J	Sandrine
3	V	Richard
4	S	Isidore
5	D	Irène

6	L	Marcellin
7	M	Jean-Baptiste
8	M	Julie
9	J	Gautier
10	V	Fulbert
11	S	Stanislas
12	D	Jules
13	L	Ida
14	M	Maxime
15	M	Paterne

16	J	Benoit-Joseph
17	V	Anicet
18	S	Parfait
19	D	Emma
20	L	Odette
21	M	Anselme
22	M	Alexandre
23	J	Georges
24	V	Fidèle
25	S	Marc
26	D	Alida

27	L	Zita
28	M	Valérie
29	M	Catherine
30	J	Robert

MAI

1	V	Fête du travail
2	S	Boris
3	D	Philippe
4	L	Sylvain
5	M	Judith
6	M	Prudence
7	J	Gisèle
8	V	Désiré
9	S	Pacôme
10	D	Solange

11	L	Estelle
12	M	Achille
13	M	Rolande
14	J	Matthias
15	V	Denise
16	S	Honoré
17	D	Pascal

18	L	Eric
19	M	Yves
20	M	Bernardin
21	J	Constantin
22	V	Emile

23	S	Didier
24	D	Donatien
25	L	Sophie
26	M	Bérenger
27	M	Augustin
28	J	Germain
29	V	Aymar
30	S	Ferdinand
31	D	Visitation

JUIN

1	L	Justin
2	M	Blandine
3	M	Kévin
4	J	Clotilde
5	V	Igor
6	S	Norbort
7	D	Gilbert

8	L	Médard
9	M	Diane
10	M	Landry
11	J	Barnabé
12	V	Guy
13	S	Antoine
14	D	Elisée

15	L	Germaine
16	M	Jean François Régis
17	M	Hervé
18	V	Léonce
19	J	Romuald
20	S	Silvère
21	D	Été

22	L	Alban
23	M	Audrey
24	M	Jean-Baptiste
25	J	Prosper
26	V	Antoine
27	S	Fernand
28	D	Irénée
29	L	Paul

2026

JUILLET

1	M	Thierry
2	J	Martinien
3	V	Thomas
4	S	Florent
5	D	Antoine

6	L	Mariette
7	M	Raoul
8	M	Thibault
9	V	Amandine
10	V	Ulrich
11	S	Benoît
12	D	Olivier

13	L	Henri et Joël
14	M	Camille
15	M	Donald
16	J	Ntr. Dame du Mt Carmel
17	V	Charlotte
18	S	Frédéric
19	D	Arsène

20	L	Marina
21	M	Victor
22	M	Marie Madeleine
23	J	Brigitte
24	V	Christine
25	S	Jacques
26	D	Anne, Joachim

27	L	Nathalie
28	M	Samson
29	M	Marthe
30	J	Juliette
31	V	Ignace de L.

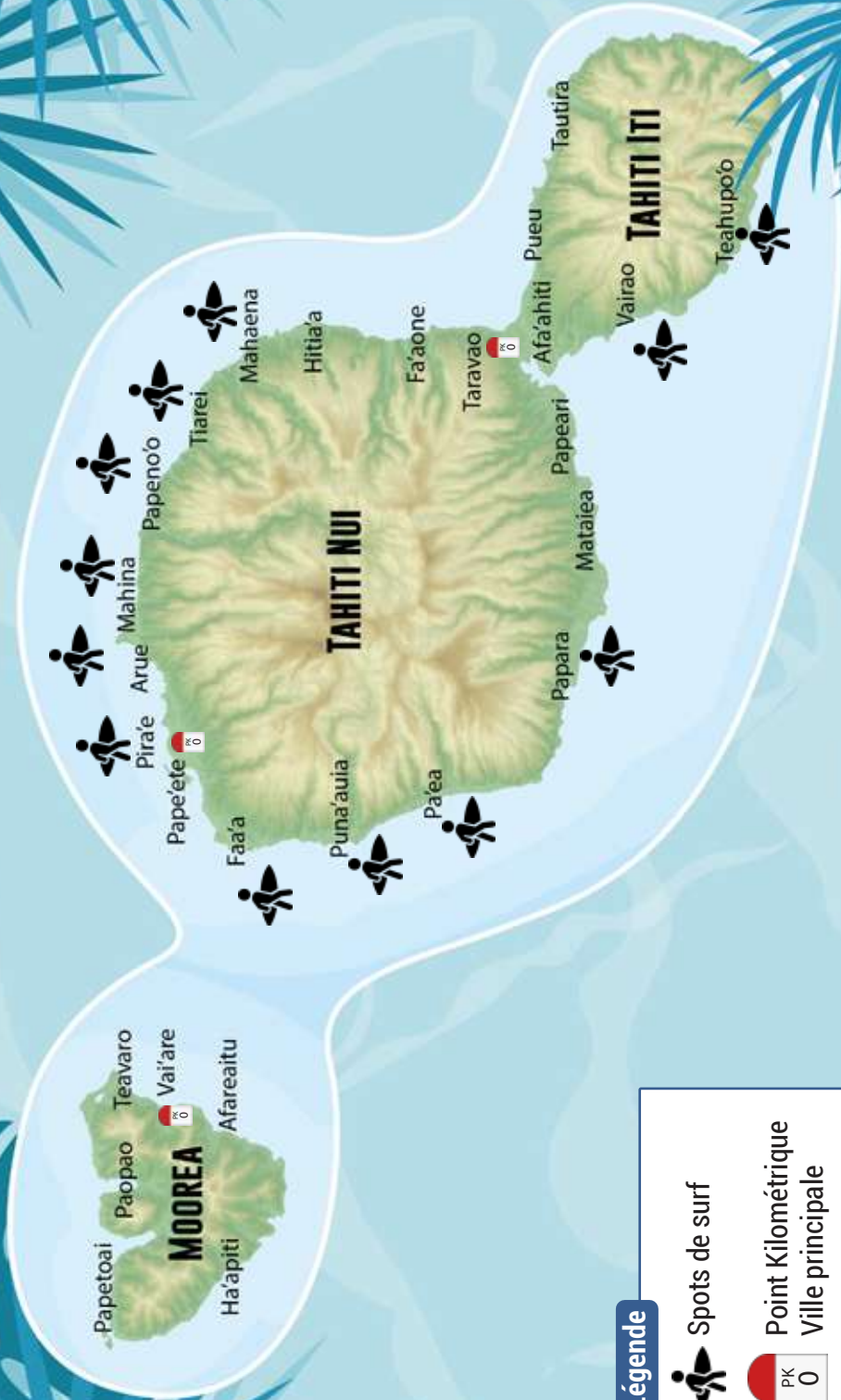

Légende



Spots de surf



Point Kilométrique
Ville principale

CARTE DE TAHITI ET MOOREA



TAHITI

LOS ANGELES

NEW YORK



PARIS

LONDRES



TOKYO

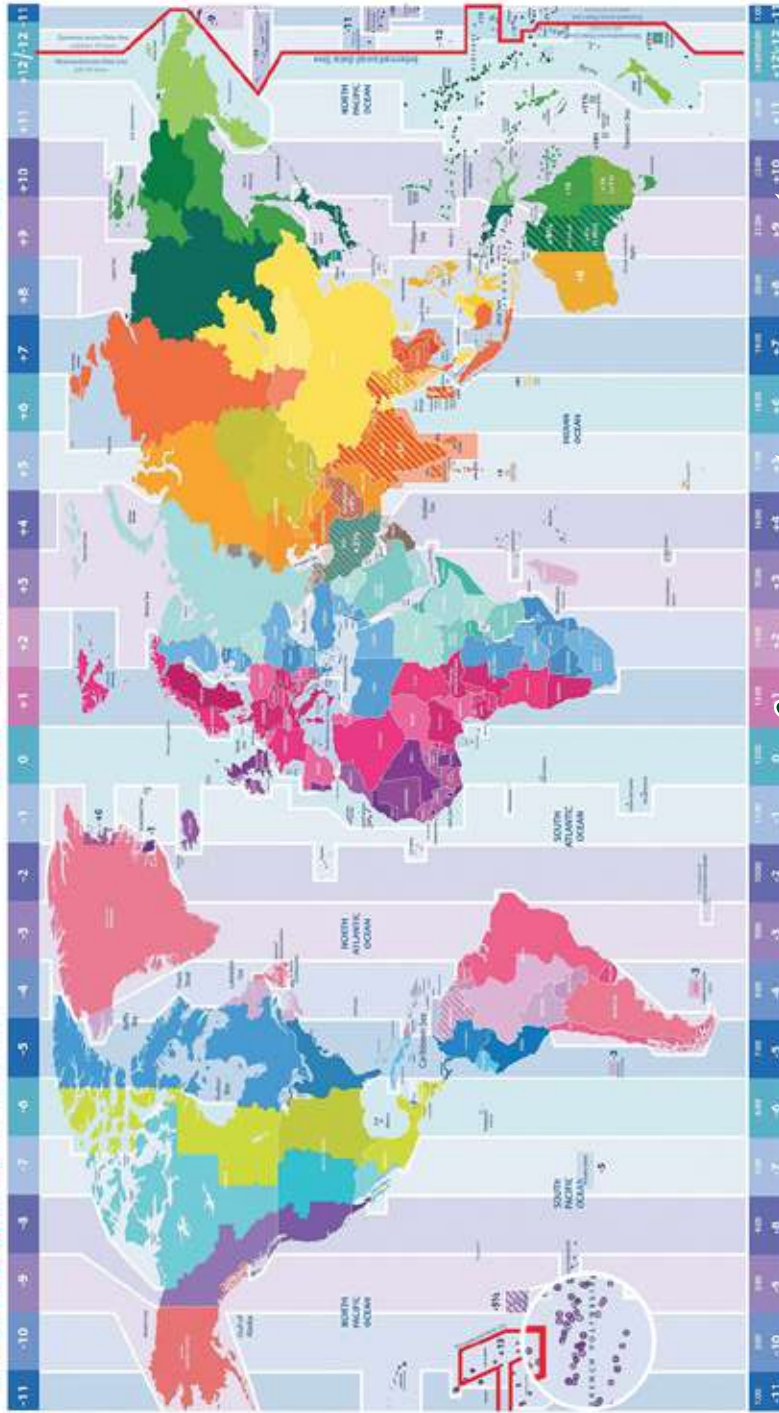

LES FUSEAUX HORAIRES DANS LE MONDE

FÉDÉRATIONS SPORTIVES

CONFÉDÉRATION DU SPORT SCOLAIRE ET UNIVERSITAIRE

40 46 27 58
cssu@mail.pf
www.eps.dep.pf/cssu

FÉDÉRATION D'ATHLÉTISME DE POLYNÉSIE FRANÇAISE

40 48 20 97
secretaire@fapf.pf
www.fapf.pf

FÉDÉRATION DES SPORTS ET JEUX TRADITIONNELS

87 77 09 05 - 40 45 04 70
enoch@mail.pf - www.heiva.org
FB : Tu'aro Maohi

FÉDÉRATION MOTOCYCLISME DE POLYNÉSIE FRANÇAISE

87 76 86 76
fmpf.moto@gmail.com
www.fmpf-moto.com

FÉDÉRATION POLYNÉSIE NNE AIKIDO

89 73 69 99
federationpolynesienneaikido@
gmail.com
www.federation-polynesienne-d-
aikido.com

FÉDÉRATION POLYNÉSIE NNE D'ÉQUITATION

89 30 96 63
antonin.mianne@gmail.com
www.fpe.pf

FÉDÉRATION POLYNÉSIE NNE DE BOXE

40 43 71 57 - 87 78 81 32
fpbtahiti@yahoo.fr
FB : Fédération de Boxe de Polyné-
sie Française

FÉDÉRATION POLYNÉSIE NNE DE BOXE THAÏLANDAISE

87 73 34 48
secretaria.fpbtada@gmail.com
www.fpbtada.webador.fr

FÉDÉRATION TAHITIENNE DE VOILE

87 77 47 40
federationtahitiennedevoile@
gmail.com
www.tahiti-sailing.org

FÉDÉRATION POLYNÉSIE NNE DE GOLF

40 80 05 80
fpg@mail.pf - www.fpg.pf

FÉDÉRATION POLYNÉSIE NNE DE JUDO

40 74 43 67 - 87 71 19 85
ctf@fpj.pf - president@fpj.pf
www.fpj.pf

FÉDÉRATION POLYNÉSIE NNE DE LUTTE, MMA, BJJ ET DISCIPLINES ASSOCIEÉES

87 70 36 45
secretaire.fplajda@gmail.com
www.lutte-jjb-mma-tahiti.com

FÉDÉRATION POLYNÉSIE NNE DE PÉTANQUE

87 38 48 62
sylvianne.chimin@yahoo.fr
FB : Fédération Polynésienne de
Pétanque

TAHITI BADMINTON FÉDÉRATION

87 24 33 33
secretaire@ftbadminton.pf
www.ftbadminton.pf

FÉDÉRATION POLYNÉSIE NNE DE TIR

87 71 01 19
fpt@mail.pf
FB : Fédération Polynésienne de Tir

FÉDÉRATION POLYNÉSIE NNE DES SPORTS ADAPTÉS ET HANDISPORT

40 83 04 00
secretariat.fpsah@gmail.com
www.handicap-polynesie.com

FÉDÉRATION TAHITIENNE DE TAEKWONDO

87 77 26 16
contact@polynesiaataekwondo.org
FB : Polynesia Taekwondo

Inscris-toi
dans un club !

Faire une activité physique
et sportive procure des
bienfaits à tout âge !



COPT Tahiti

www.copt-tahiti.com

FÉDÉRATION TAHITIENNE DE VOLLEYBALL

40 48 25 21
ftvolley@mail.pf
FB : Ftvb VolleyTahitien

FÉDÉRATION TAHITIENNE DE BASKETBALL

40 43 63 28 - 87 74 79 19
secretariat.ftbb@gmail.com
FB : Fédération Tahitienne de
Basket-Ball

FÉDÉRATION POLYNÉSIEENNE HALTÉROPHILIE

87 78 70 31
fpfhmda@gmail.com

FÉDÉRATION TAHITIENNE DE KAYAK

87 72 38 76
fedetahitikayak@gmail.com
FB : Fédération Tahitienne de
Kayak

FÉDÉRATION TAHITIENNE DE CYCLISME

40 45 10 91
ftcyclismes@gmail.com
ftc@mail.pf - www.ftc.pf

FÉDÉRATION TAHITIENNE DE FOOTBALL

40 54 09 54 - 40 41 96 29
contact@ftf.pf - www.ftf.pf

FÉDÉRATION TAHITIENNE DE HANDBALL

40 82 55 0
fthbtahiti@gmail.com
FB : Fédération Tahitienne de Hand-
ball - FTHB

FÉDÉRATION TAHITIENNE DE KARATÉ ET DISCIPLINES ASSOCIÉES

87 78 45 78
ftkama@gmail.com
FB : Fédé. Tahitienne de Karate et
Disciplines Associées

FÉDÉRATION TAHITIENNE DE NATATION

89 42 04 10
secretariat.ftn@gmail.com
www.ftnatation.odoo.com

FÉDÉRATION POLYNÉSIEENNE DE RUGBY

87 72 94 69
federationpolynesiennederugby@outlook.com
FB : Fédération Polynésienne de Rugby

FÉDÉRATION TAHITIENNE DE VAA

40 45 05 44
ftvtutu@gmail.com
www.ftvaa.pf

FÉDÉRATION TAHITIENNE DE SURF

40 43 86 93
fedesurf@live.fr
www.federation-surf-tahiti.com

Retrouve toutes
les actualités
des fédérations sportives
en Polynésie française



COPF Tahiti
www.copf-tahiti.com

FÉDÉRATION TAHITIENNE DE TENNIS

40 42 38 66 - 87 71 08 08
federationtahitiennedetennis@
gmail.com
www.ftt.pf

FÉDÉRATION TAHITIENNE DE TENNIS DE TABLE

87 77 39 02
hfr.lanteires@gmail.com
www.fttt.pf

FÉDÉRATION TAHITIENNE DE TIR À ARC

87 77 61 31
ftta.asso@gmail.com
FB : Fédération Tahitienne de
Tir à l'arc

FÉDÉRATION TAHITIENNE DE TRIATHLON

40 53 38 48
fedetriathlon@gmail.com
www.tahititriathlon.pf

CONTACTS UTILES

URGENCES / SANTÉ

SMUR	15	Hôpital Taaone	www.chpf.pf	40 48 62 62
Pompier	18	Hôpital Moorea		40 55 22 22
Police Secours	17	Clinique Cardella	www.cardella.pf	40 46 04 00
Ambulance assistance	40 42 26 26	Clinique Paofai		40 46 18 18
Secours en mer	40 54 16 16	CPS	www.cps.pf	40 41 68 68
SOS Médecins	40 42 34 56	Gendarmerie Papeete		40 46 73 67
SOS Kiné	40 41 25 25	Gendarmerie Arue		40 50 73 05
SOS Suicide	40 44 47 67	Gendarmerie Faaa		40 46 72 00
SOS Infirmiers(ères)	40 43 56 00	Gendarmerie Punaauia		40 50 76 05
Hôpital Taravao	40 54 77 77	Gendarmerie Paea		40 50 75 05
		Gendarmerie Pajara		40 54 80 05
		Gendarmerie Taravao		40 54 73 05
		Gendarmerie Tiarei		40 54 79 25
		DSP-Police Nationale		40 47 01 47

TRANSPORTS

Direction des Transports Terrestres		www.transports-terrestres.pf	40 50 20 60
Aéroport de Tahiti		www.tahiti-aeroport.pf	40 86 60 60
Air Tahiti		www.airtahiti.pf	40 86 42 42
Port autonome de Papeete		www.portdepapeete.pf	40 47 48 00
Aremiti		www.aremiti.pf	40 50 16 16
Terevau		www.terevau.pf	40 50 03 56
Vaeara'i		www.vaearai.com	40.46.11.80
Apetahi Express		www.apetahixpress.pf	40 50 54 59
Station Taxi du Vaima			40 43 72 47
Station Taxi du Marché			40 42 97 91
Station Taxi de l'Aéroport			40 86 60 66
Syndicat de Taxi de Tahiti et Moorea		www.taxitahiti.com	86 40 10 30
Tauati Ferry		www.tuateaferries.com	40 50 57 57

POSTES / TÉLÉCOMS

Office des Poste et des Télécommunications		www.opt.pf	40 41 42 42
Vini		www.vini.pf	40 48 13 13
Vodafone		www.vodafone.pf	89 89 89 89
Viti Ora		www.viti.pf	40 54 44 10
Tahiti Wifi		www.tahitiwifi.com	87 78 03 33
Renseignement téléphonique Polynésie			36 12
Renseignement téléphonique Métropole			36 33
Renseignement téléphonique DOM/TOM			36 00

ADMINISTRATIONS

Haut-Commissariat		www.polynesie-francaise.pref.gouv.fr	40 46 87 00
Présidence		www.presidence.pf	40 47 20 00
Direction du travail		www.servicedutravail.gov.pf	40 50 80 00
Vice rectorat		www.ac-polynesie.pf	40 47 84 00
Direction de la Santé		www.service-public.pf/dsp	40 46 00 52
Douanes		www.polynesie-francaise.pref.gouv.fr/Douanes	40 50 05 00
Direction Générale des Affaires Économiques		www.dgae.gov.pf	40 50 97 97
Direction Générale de l'Éducation et des Enseignements		www.education.pf	40 45 05 00

JOHNNY HALLYDAY

MES5MER
HYPERSENSORIEL

KASSAV

KENDJI
GIRAC

40^e ANNIVERSAIRE

CIRQUE
DE
SAMOA

KAMEL
LE MAGICIEN

LES HOMMES LES FEMMES
VIENNENT DE
MARS VENUS 3

CHRISTOPHE

FRANCIS
CABREL

MAE

JULIEN DORÉ
& TOUR

JARRY
ATYPIQUE

BLACK M

LOUANE
EN CONCERT

MAOLI

BUN HAY MEAN
DANS LES MARCHÉS

JACK JOHNSON

Michael
Gregorius
J'ai 10 ans

SOJA

JAMEL DEBBOUZE

Schwarzkopf
taft

NOUVELLE FORMULE

POUR TOUS LES STYLES

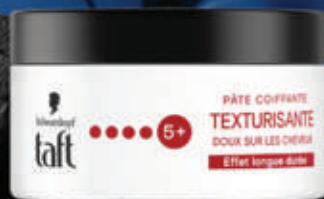



NOUVEAUX MASQUES HAIR FOOD

Composés à 97 % d'ingrédients d'origine naturelle, testés dermatologiquement, véganes et sans silicones pour un toucher naturel. Disponibles dans les magasins près de chez vous.



GARNIER
FRUCTIS